

# 希 望

5月・6月号

No. 447

7月・8月号

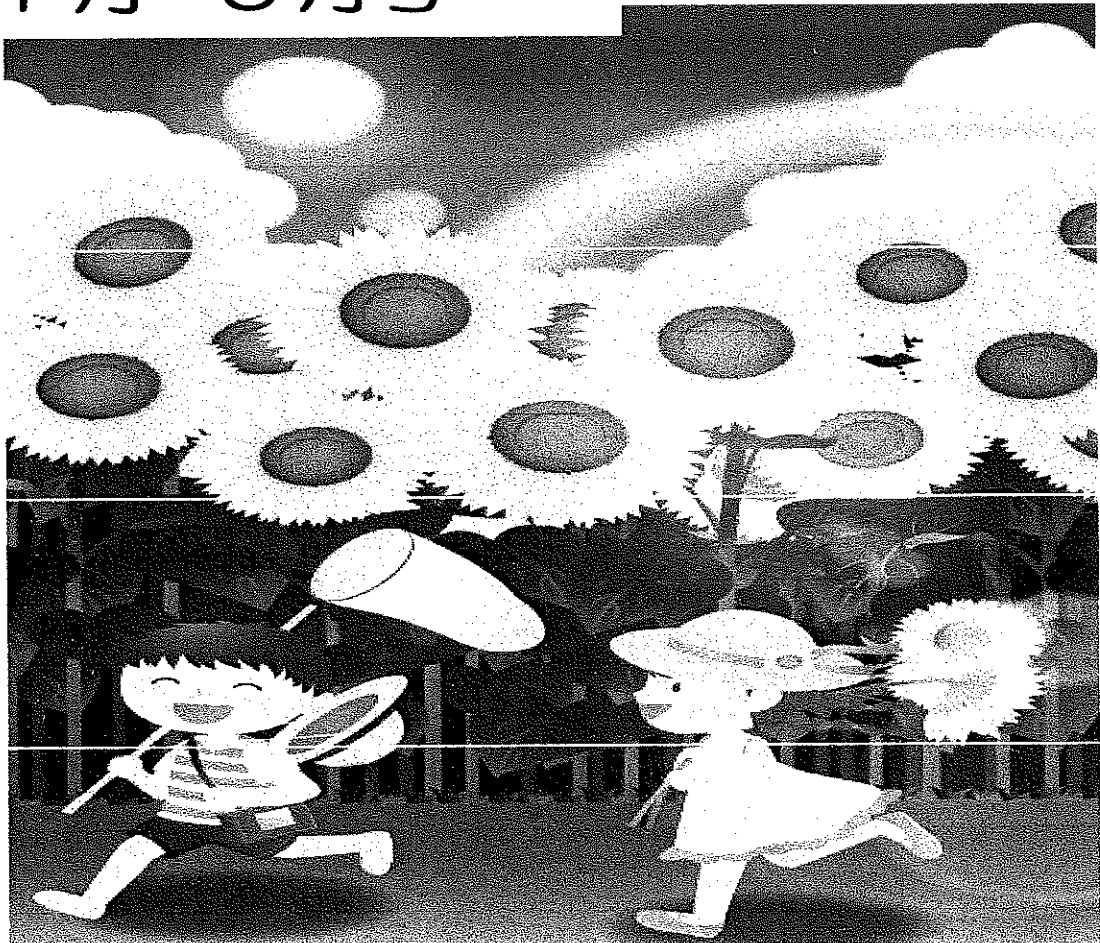

2021.7月26日

知的障害者育成会 高槻手をつなぐ親の会

発行責任者 硯 啓

団体事務所 TEL 072(672)0672

## 高槻障がい福祉サポートネットワーク

高槻市は、自立支援協議会とその部会等で、協議を重ね「高槻障がい福祉サポートネットワーク」が令和2年に発足しています。障害のある人と共に暮らす家族にとっては、願ってもない制度です。高槻地域の複数の事業所・機関がそれぞれの機能を生かして地域全体で支援していく事になっています。支援を担う事業所・機関の協力体制の確保・連携が大変重要です。

サービス等利用計画、障害児支援利用計画は、相談支援専門員とつながり、作成することが大事なことです。本人のやりたいことなど将来を見据えたサービス等利用計画を共に作成し、モニタリングをすることが必要です。

緊急時の受け入れ・対応で困ったときには相談支援専門員に連絡することをお勧めします。

### サービス等利用計画とは

「サービス等利用計画は」、障がい福祉サービスを利用する障がい者ご本人の生活を総合的に支援するために作成されるものです。

作成にあたっては、ご本人が希望する生活や、困っている事、置かれている状況が勘案され、生活や心身の状況、解決すべき課題、その支援方針、利用するサービスなどが記載されています。

この計画に沿って各サービスが提供されることにより、本人の意向がサービスに反映されやすくなり、また、関係者が情報や目標を共有することができるようになります。

### セルフプランとは

「セルフプラン」とは、事業所（指定特定相談支援事業所）に代わり、ご本人や家族で作成するサービス等利用計画です。

事業所に依頼するよりも手間や時間がかからない反面、複合的なサービスの利用や生活課題の解決に向けた取り組みを反映することが難しいと言えます。

高槻障がい福祉サポートネットワーク利用についての相談は3ページの相談支援事業所へお問い合わせください。上手くいかない場合は、障がい者基幹相談支援センター（tel674-7171）へお問い合わせください。

硯

# 高槻障がい福祉サポートネットワークについて

高槻市 福祉相談支援課

障がい児者の重度化・高齢化や「親亡き後」を見据え、障がい児者を地域全体で支えることを目的に、令和2年3月から「高槻障がい福祉サポートネットワーク」の運用を開始しています。

「高槻障がい福祉サポートネットワーク」は、障がい福祉サービス事業者や行政、地域の関係機関等の連携により、5つの機能の充実に図ります。

## 5つの機能

- ①相談、②緊急時の受け入れ・対応、③体験の機会・場、④専門性、⑤地域の体制づくり

R2.12.16 説明会資料抜粋



## 緊急受け入れの対応

### 2 緊急

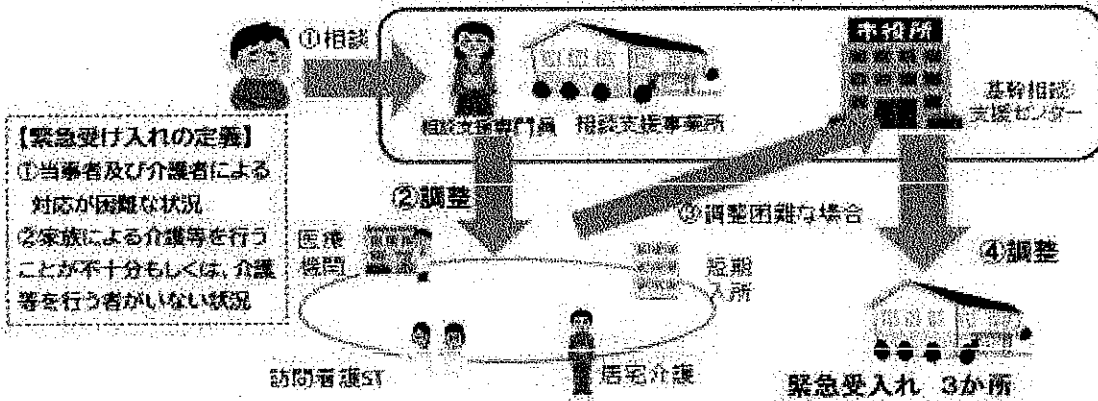

### 【基本的な考え方】

障がい福祉サービス利用者に対し、基本的にサービス利用を優先し、相談支援専門員が受け入れ調整  
※調整困難な場合の例：普段利用している事業所対応が困難及び、面的整備の事業所でも困難な場合等。

まずは、相談支援事業所、又は基幹相談支援センターにご相談ください



## 体験の機会・場

### 3 体験

#### ◆グループホームで暮らしたい



#### 障がい福祉サービスの利用申請

障がい福祉課又は福祉相談支援課窓口にて申請受付

#### ◆一人暮らしをしたい



#### 基幹相談支援センターへ相談

基幹相談支援事業所とともに、一人暮らし体験をサポート  
(面談等を通じて体験利用の可否を判断します)



地域の関係機関で協力し、困りごとの解決策を考える…  
 それが高槻障がい福祉サポートネットワークです  
 身近な相談先を持つことが大切です  
 抱え込まずに、どこか、誰かとつながること  
 まずはご相談ください



## ◆相談支援事業所について

(指定特定)

指定特定相談支援事業所は、障がい福祉サービス利用時、「サービス等利用計画」を作成します。  
 定期的な訪問（モニタリング）の実施やサービス担当者会議を開き、サービス利用に関する調整を行います。

(委託相談)

障がい者委託相談支援事業所は、障がい福祉サービスを利用していない場合でも相談できます。  
 お近くの相談支援事業所へ相談ください。

| 事業所名  | 電話番号     | 事業所名  | 電話番号         |
|---|----------|---|--------------|
| 【委託・指定特定】<br>地域生活支援センター らいと<br>(真上町2-3-23)          | 686-5833 | 【指定特定】<br>相談支援事業所 おれんじ<br>(大畑町 5-4-103)         | 655-5878     |
| 【委託・指定特定】<br>高槻西部地域活動支援センターステップ<br>(富田町5-17-5)      | 694-9898 | 【指定特定】<br>自立センター 前穂<br>(日吉台1-21-18)             | 689-8600     |
| 【委託・指定特定】<br>相談支援センター スキップ<br>(高槻町4-17)             | 668-4620 | 【指定特定】<br>相談支援センター ここのわ<br>(芥川町1-15-23-411-412) | 685-7013     |
| 【委託・指定特定】<br>生活支援センター あんだんて<br>(郡家本町5-2)            | 681-4755 | 【指定特定】<br>GIFT-WEST<br>(下田部町1-13-3)             | 668-1066     |
| 【委託・指定特定】<br>聖ヨハネ障がい者相談支援事業<br>(城内町1-11 ゆう・あいセンター内) | 672-0267 | 【指定特定】<br>相談支援室 おひさま+(ぶらす)<br>(高垣町50-24)        | 658-9013     |
| 【委託・指定特定】<br>相談支援センター わかくさ<br>(大字唐崎1277)            | 679-3043 | 【指定特定】<br>相談支援センター つきのき<br>(川添 2-16-12)         | 695-1040     |
| 【委託・指定特定】<br>高槻地域生活支援センターオアシス<br>(松川町25-5)          | 662-8130 | 【指定特定】<br>ソレイユ相談支援センター ひまわり<br>(出丸町 4-36-217)   | 648-4775     |
| 【委託・指定特定】<br>地域生活相談所 ライラック<br>(津之江町2-24-12今井ビル2階)   | 676-5513 | 【指定特定】<br>相談支援事業所 すずらん<br>(栄町4-15-1-205)        | 668-4526     |
| 【指定特定】<br>スピカ<br>(松川町 25-5)                         | 662-8121 | 【指定特定】<br>相談支援オフィス HUG-ME<br>(城南町3-5-25 1階)     | 06-7777-4100 |

## ◆高槻市障がい者基幹相談支援センター（高槻市役所 福祉相談支援課内）

〒569-0821 高槻市桃園町 2-1 高槻市役所 本館1階 ⑭番窓口  
 TEL:072-674-7171 FAX:072-674-5135





## 4 専門性

- ・ 障がい福祉サービス従事者養成研修費の補助  
(喀痰吸引、強度行動障害、移動支援、同行援護)
- ・ 相談支援専門員研修費の補助
- ・ 指定特定相談支援事業所新規開設の補助

## 5 地域の体制づくり

- ・ 協議会等による地域課題の意見交換、情報共有
- ・ メーリングリストの活用



## 最後に

### 相談先の例

- ◆ 計画相談を利用されている方  
⇒ 相談支援専門員へ
- ◆ セルフプランやサービスを利用されていない方  
⇒ 委託相談支援事業所、基幹相談支援センターへ
- ◆ 相談員より通所事業所の方が相談しやすい方  
⇒ 事業所の支援員へ（事業所と相談員の連携）

### 事業所の皆様

障がい児者の地域生活を支えるには、皆様の協力・連携が必要です。  
是非、ネットワークの登録にご協力願います。

## ほっこりタイム

毎月第1金曜日 10時30分から12時まで（変更になる場合も有り）

市民会館 205号室か203号室で、うの花療育園、地域幼稚園、地域小中学校

支援学校の保護者が集まり、困っている事、聞きたいこと（福祉サービス、年金、療育、病院、保険の事）就学の選択（療育園、幼稚園、小学校、中学校、高校）卒業後、大人になった時の暮らし、歯科、散髪等々身近な話題を持ち寄って話しています。

子育てに悩まれている方、青年になられお困りの方の参加お待ちしております。

申し込み不要。遅れてきてもOK途中退席OK小さい子ども連れもOKです。気軽におしゃべりしに来てください。 担当 加地

次回は8月6日（金曜日）教育委員会の方の出前講座。場所は市民会館203号室10時15分から12時まで

中学卒業後の進路について

又、小学校卒業後進路選択についても説明してもらおう予定です。夏休み中ではありますが、是非ご参加ください。

問い合わせ先 072-672-0672 fax072-661-4714 ゆうあいセンター団体事務所

## 月例会

5月、6月と中止となり、いつもはお休みの8月にも例会をする事になりました。8月は部屋の都合がつかず第4水曜日です。例年通り、要望書提出に向けての話し合いをします。

それと共に先日行った親の会活動についてのアンケート結果を踏まえて、これからの親の会についても話し合っていきたいと思えます。是非マスク着用でご出席をお願いします。

開催日 7月21日（水）10時から12時市民会館205、

8月25日（水）10時から12時市民会館205

有野

# 同好会紹介

問い合わせ 072-672-0672fax072-661-4714 (ゆうあいセンター団体事務室)

## ミュージックケア

日時 毎月第3土曜日 10:30~12:00 (変更になる場合もあり)  
場所 現代劇場 306号室



親子 15組。兄弟の参加も可 (原則、親、又はガイドさんの付き添いが必要)  
短い曲に合わせて、鳴子や鈴、木琴のばち、太鼓、シャボン玉などを使うリトミックです  
皆ノリノリで楽しんでいます♪体験参加 (無料) 担当 加地

## 絵画教室

日時 毎月第1日曜日 10:00~ (1月は第3日曜日、8月はお休み)  
場所 ゆうあいセンター4F会議室

作品はゆうあいセンター1Fに展示しています。  
参加申し込み先 担当 城



## ボウリング

日時 毎月第4日曜日 10:00スタート  
場所 ラウンドワン高槻店 (170号線「辻子」交差点前)  
料金 貸し靴代390円 ゲーム代2ゲーム (8名以上で1280円)  
親の会の会員及び賛助会員には親の会よりゲーム代680円補助。一般は補助なしです。  
※障害者手帳持参で団体扱いは100円引きになります。  
※ガーターなしレーンです。  
メンバー表を作成してFAX するため3日前の木曜日までにご一報ください。  
参加申し込み先 担当 城

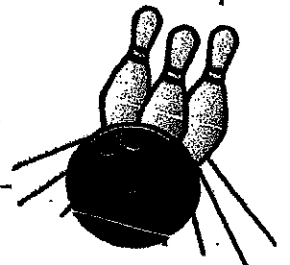

## ★★自閉症啓発デー今年もライトアップ★★

長引く蔓延防止・緊急事態宣言で、今年度の行事もほとんどが中止や延期を余儀なくされています。

世界自閉症啓発デーは、今年も講演や映画は出来ませんでした。ライトアップと点字に力を注ぎました。3月22日から準備を始め、4月8日の発達障害啓発週間の最終日まで実施しました。準備と撤収には、今年も発達障害当事者の青年たちが参加し、仕事として定着してきて頼もしく感じられました。

ライトアップは今年新たに、安満遺跡公園にある子ども未来館でも実施しました。夜間のライトアップだけでなく、昼間も楽しんで頂けるよう、レインボーカラーの風車や、「セサミストリート」のキャラクターであるジュリアちゃんたちをあしらったポスターを掲示しました。自粛ムードの中、公園を訪れる方々に楽しんで頂けたのではないかと思います。

自閉症啓発デー実行委員会では、既に来年に向けて企画を練っています。コロナの終息を願いながら準備をすすめていきます。

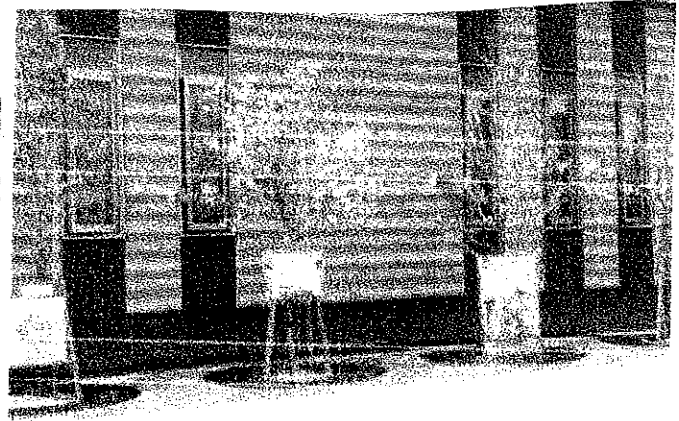

## ☆☆高槻アートチャレンジ展☆☆

7月2日から4日にかけて、安満遺跡公園の展示室で行われた高槻市主催の「高槻アートチャレンジ展」を観に行ってきました。

親の会会員の息子加地英貴君の所属するアトリエライブハウスとボーダレスアート教室わんだーぼくすの作家によるグループ展です。個性豊かな6人の力作ぞろいで、コロナの息苦しさをしばし忘れるひと時でした。公園を訪れた親子連れなど多くの方が、迫力のある切り絵や、色鮮やかな油絵、細かなところまで描きこまれた電車の絵などに見入っていました。もちろん加地君の色鉛筆の作品も、「なにを使って描いているの?」「色鉛筆だって!」

と観る人を驚かせていました。障害のある人の作品、ということだけでなく、当たり前「アート」として広く色々な人に鑑賞してもらえる機会が増えるといいなと思いました。

堀切



## 高槻市福祉展に向けて

7月7日、のびのびになっていた福祉展に向けての意見交換が行われ、碓会長と堀切が参加させて頂きました。福祉展は12月とは言え、まだ先の見通しが立たない中ですが、できれば規模を縮小してでも開催できるよう進めて行こうと話しました。講演や映画、ウォークラリーなど人が密集するイベント中止せざるを得ない見込みですが、展示などを充実させて、障害について知ってもらえる機会としたい、従来とは違う福祉展にしていくチャンスととらえようという方針が示されました。出来る限り障害当事者の実行委員を中心にして、当事者の意見を活かした内容にしていきたいと話されました。

実行委員会は、8月3日18時30分からの予定です。手をつなぐ親の会の会員の皆様も是非ご意見をお寄せください。 堀切

## コロナ禍ならではのつながり

全国的に、障害者関連のイベントも中止が相次いでいますが、近ごろはツイッターやフェイスブックなどで、自閉症啓発デーのライトアップや展示の用紙が見かけられるようになりました。3月21日の「世界ダウン症の日」関連でも、様々な動画や投稿があります。是非検索してみてください。遠くの障害者団体の方々とも繋がれて、各地で同じように活動している様子がわかるとなんだか嬉しいですよ。今年は函館の世界自閉症啓発デーの実行委員会から素敵なプレゼントを頂きました。

障害者関連のオンラインセミナーなども最近ではよく見かけます。出かけられなくても、様々な機会を捉えて情報収集が出来るのはありがたいです。

## 津久井やまゆり園を忘れない

また7月26日がやってきます。「津久井やまゆり園」を忘れない、19人の被害者は私だという思いで、今年も全国で追悼の取り組みがあるようですが、なかなか参加できない・・・という事もあるかと思えます。現代ならではのネットでのイベント参加も可能です。スマホやパソコンでも出来ることは沢山あるのではないのでしょうか。

私たちも、色々な方法で情報発信を心掛けたいですね。

津久井やまゆり園については、7月26日18時30分から、大阪では梅田のヨドバシカメラ前で追悼集会在り予定されています。

# 新会員募集

手をつなぐ親の会では新会員を募集しています。

ボウリング・絵画・ミュージックケアなどの余暇活動やバスレクなどのお出掛け

ほっこりタイムでの色々なおしゃべりなど楽しい事いっぱいやっています。

他にもこんなことやりたい！！なんてことがあれば一緒にやりましょう

是非一緒に楽しく活動しましょう！！

年会費            正会員（知的障害児者の両親・保護者） 2500 円

                    賛助会員（本会の趣旨に賛同する者） 2000 円

お問い合わせ先 TEL 072-672-0672 FAX 072-661-4714

ゆうあいセンター団体事務室

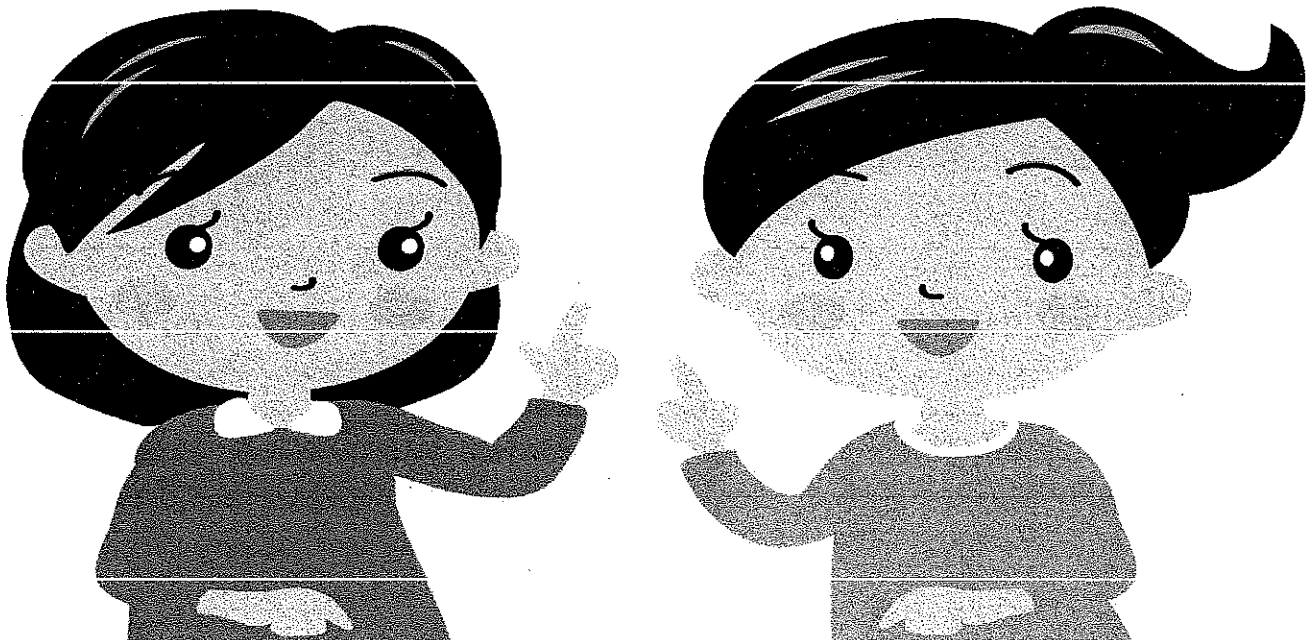

2022年度オープン

# キャンパス・オリーブ

自立訓練事業  
(申請予定)

## 学びの場

支援学校・  
高等学校  
卒業後の

# オープンキャンパスのご案内

(申込書は裏面。保護者説明・相談会も同時開催)

日時:2021年7月31日(土)  
& 8月21日(土)

いずれも午前10時~12時

会場:大阪保育福祉専門学校

23教室(オリーブ教室) ウッドデッキ等

授業:音楽「ロックしようぜ!」もの  
づくり「クラフト体験」(選択授業です)

定員:1日30名(申し込みが多い場  
合は高3生の方を優先します)



もっと青春しよう!

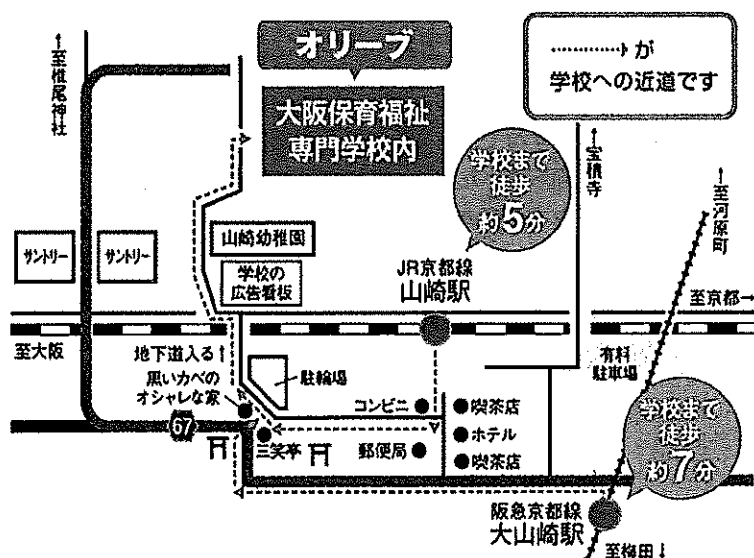

入学申し込みは8月から、相談は随時受付中。

申し込み・問い合わせ先  
北摂に学びの場をつくる会

連絡先: 和田佳樹

Tel. 090-6753-3525

mail:yoshiki.wada.405@gmail.com

(大阪府立高槻支援学校  
高等部3年保護者)



特定非営利活動法人 オリーブ

〒618-0001

大阪府三島郡島本町山崎5-3-10

会場:大阪保育福祉専門学校 地図